

法第42条1項5号道路
 許可年月日：平成12年5月30日
 許可番号：印土第9-10号
 幅員：6.00m 延長：合計60.80m

第二層中高層住宅専用用地算	
敷地面積	179.16
建築面積	50.58
床面積	41.61
1階	43.88
2階	43.88
3階	129.37
延床面積	144.58
竣工床面積	(50.58/179.16) × 100
建ぺい率	28.24%
容積率	(129.37/179.16) × 100
	72.21%

配置図 S:1/100

※H1.2mを越える既存OB線について
 高さを超える部分を撤去又は3.4m以内ごとに
 控壁を設ける必要があります。
 【別途費用】

設計GL
 =BM+1110

- 凡例
- 1階建物ライン
 - 2階建物ライン
 - 3階建物ライン
 - バルコニーライン

- ±0 設計図からの高さ
- △ 出入口

特記事項：
 ・今後の敷地調査がある場合や各申請段階において法規制
 や行政指導により計画の変更、図面の変更並びに別途
 費用が生じる場合があります。

本図面をもって確認申請作業等に着手することを承諾致
 します。
 以後の変更(軽微な変更も含む)につきましては図面変更
 料として200,000円(税別)並びに申請手続等の変更作業に
 係る実費の負担を承諾致します。
 2017年 7月 17日
 建築主名 後藤 祐樹

着工前までに敷地境界杭がない部分においては、
 仮杭を打つなどにより境界の明示が必要となります。

後藤 祐樹様邸新築工事

タマホーム株式会社 千葉支店二級建築士事務所
 千葉県知事登録 第2 1430-6965号
 千葉県千葉市中央区村田町933-945
 TEL (043) 305-3225
 FAX (043) 305-3227

設計 二級建築士 千葉県知事 第11789号 設計 瀬尾 光弘
 作図 飯田 隆 尺 1/100
 監修 江名 日付 2017/01/14

配置図

No. A-1

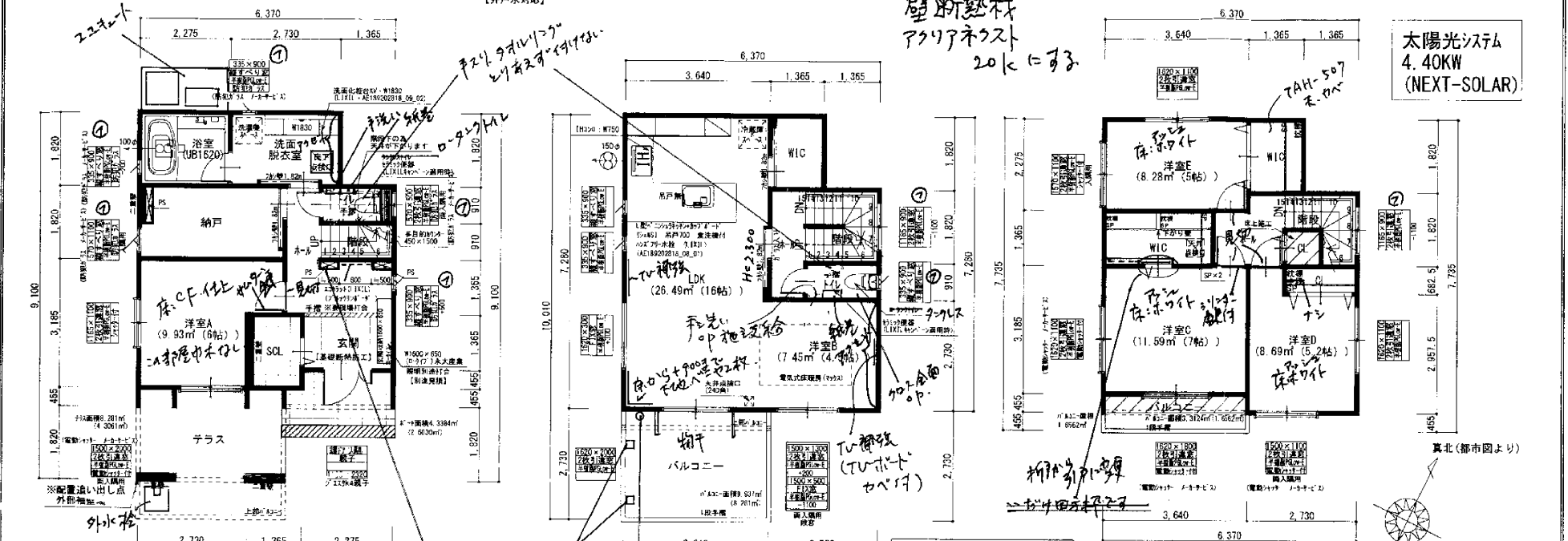

1階 平面図 S:1/100

2階 平面図 S:1/100

3階 平面図 S:1/100

建築面積表

形状	計算式	面積
(A1) 矩形	5.005 × 1.820	9.109100
(A2) 矩形	6.370 × 5.460	34.780200
(A3) 矩形	3.640 × 1.820	6.624800
(A4) 矩形	3.640 × 0.020	0.072800
面積 計(m ²)		50.58
(坪)		15.30

建築面積求積図 S:1/200

1階 床面積表(1階)

形状	計算式	面積
(A1) 矩形	5.005 × 1.820	9.109100
(A2) 矩形	6.370 × 4.550	28.983500
(A3) 矩形	4.095 × 0.455	1.863225
(A4) 矩形	3.640 × 0.455	1.656200
面積 計(m ²)		41.6120
(坪)		12.5876

1階 床面積求積図 S:1/200

2階 床面積表(2階)

形状	計算式	面積
(A1) 矩形	5.005 × 1.820	9.109100
(A2) 矩形	6.370 × 5.460	34.780200
面積 計(m ²)		43.8893
(坪)		13.2785

2階 床面積求積図 S:1/200

3階 床面積表(3階)

形状	計算式	面積
(A1) 矩形	5.005 × 1.820	9.109100
(A2) 矩形	6.370 × 5.460	34.780200
面積 計(m ²)		43.8893
(坪)		13.2785

3階 床面積求積図 S:1/200

4月度 千葉リノバ協賛イベント

メカ	内容	条件
1	エアコン (7坪未満) (Furige/Rのみ) 無リフト	外壁選択
2	大建工業 ① 床 7707 純木柄 ② 床 7707 純木柄	建材選択
3	LIXIL ① サニタリ ② 全窓7707 ③ 999+SAHTR ④ 防犯合わせガラス ⑤ 防犯電動シャッター ⑥ 7707 ガラス	サッシ選択
4	LIXIL ⑦ 7707 ミッドレンジ	UB及び1階バリエーション
5	LIXIL ⑧ 食洗機	水回り選択

下水処理: 合併浄化槽5人槽(耐圧有) 支柱レス+マンホール仕様(居住人数: 5人) 給湯器: エコキュート370L【井戸水対応】

本図面をもって確認申請作業等に着手することを承諾致します。 以後の変更(軽微な変更も含む)につきましては図面変更料として200,000円(税抜)並びに申請手続等の変更作業による実費の負担を承諾致します。

2017年 7月 17日

建築主名 後藤 祐樹

面積表

階	床面積	延床面積
1階	41.61 m ²	12.59 坪
2階	43.88 m ²	13.27 坪
3階	43.88 m ²	13.27 坪
延床面積	129.37 m ²	39.13 坪
建築面積	50.58 m ²	15.27 坪
施工面積	144.58 m ²	43.73 坪

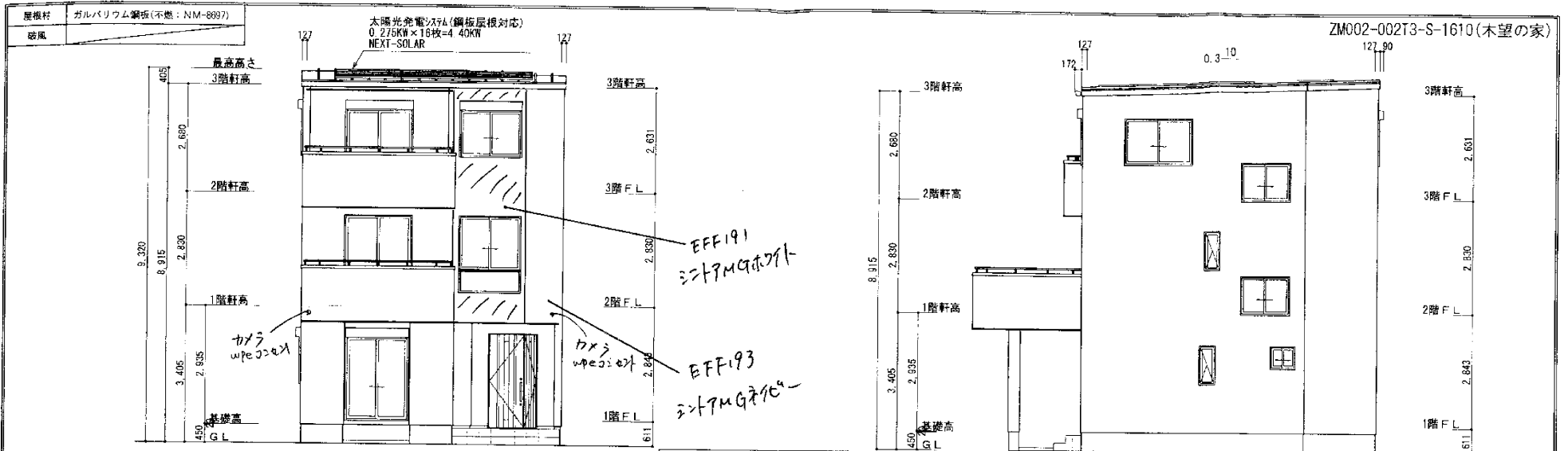

南側 立面図 S:1/100

東側 立面図 S:1/100

本図面をもって確認申請作業等に着手することを承諾致します。
 以後の変更(軽微な変更も含む)につきましては図面変更料として200,000円(税別)並に申請手続等の変更作業による実費の負担を承諾致します。
 2017年 7月17日
 建築士名 後藤 祐樹

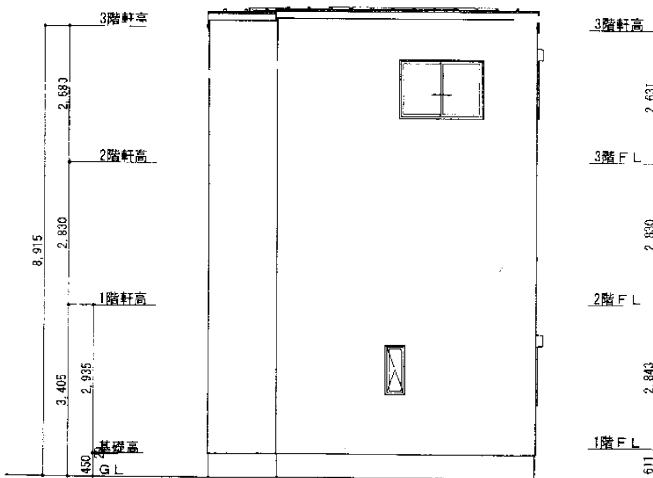

北側 立面図 S:1/100

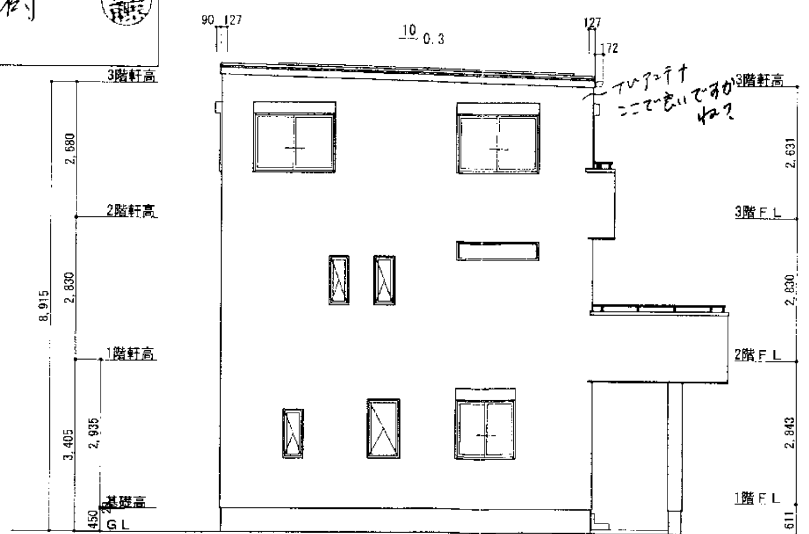

西側 立面図 S:1/100

工事名 後藤 祐樹様邸新築工事	タマホーム株式会社 千葉支店二級建築士事務所 <small>千葉県知事登録 第2-1438-6995号</small> 〒千葉県千葉市中央区村田町983-045 TEL (043) 325-0228 FAX (043) 325-0227	設計 二級建築士 <small>千葉県知事 第117/59号</small> 設計 瀬尾 光弘	印 	作図 飯田 隆平 監査 江名 吉行 2017/07/14	縮尺 1/100 立面図	No. A-3
---------------------------	--	---	-------	------------------------------------	-----------------	-------------------

打合図

※各図示は暫定位置となっております。
必ず確定図を入手の上、施工願います。

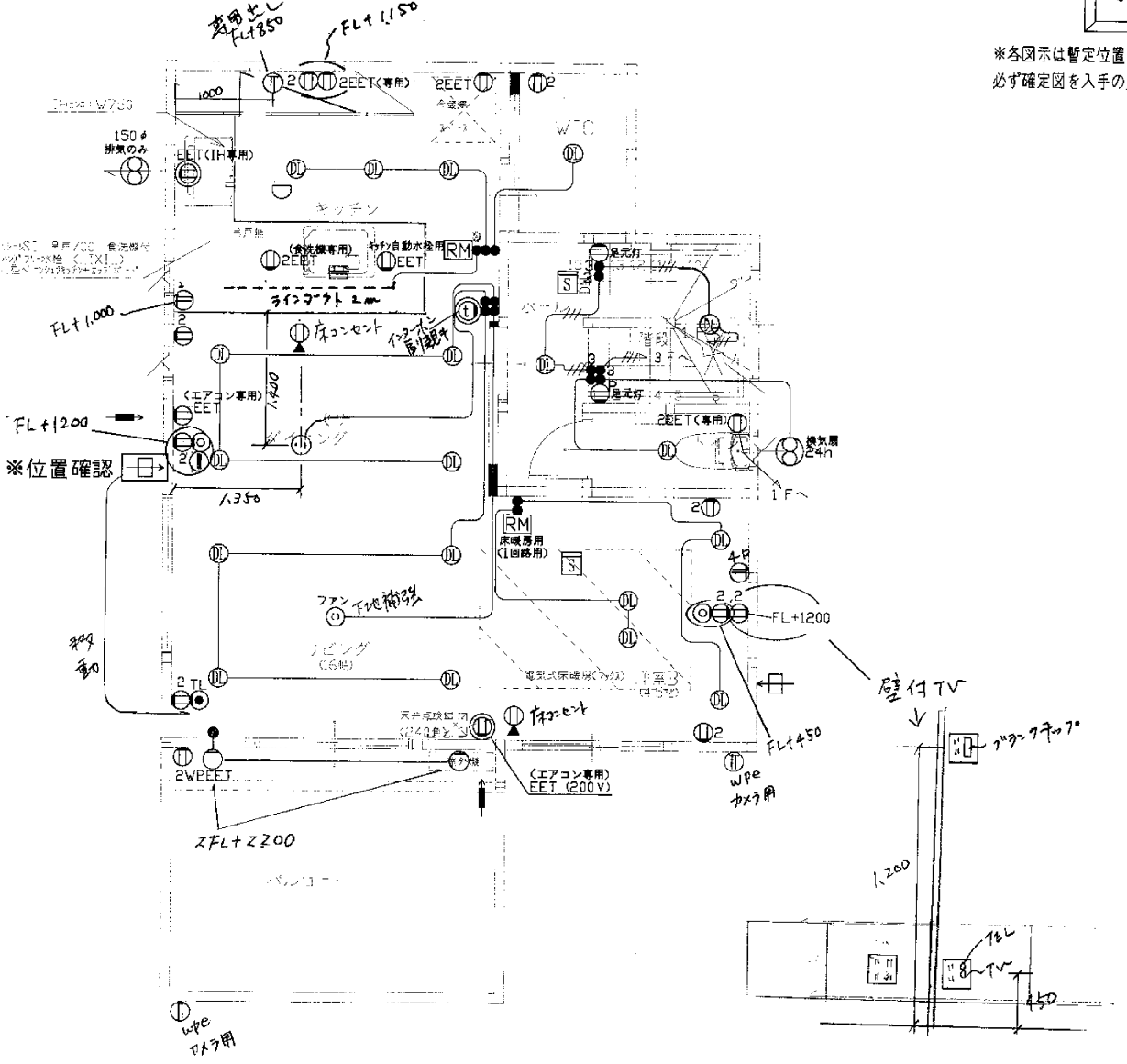

シンボル凡例	
● ●3 ●4	スイッチ 片切り・3路・4路
●H ●3H ●4H	ポタリスイッチ 片切り・3路・4路
●P	パイロット片切りスイッチ
●	誘光スイッチ
⓪1 ⓪2 ⓪3	コンセント 1口・2口・2口
⓪EET	アースターミナル付 誘光コンセント
⓪PEET	アースターミナル付 誘光ダブルコンセント
⓪2WPEET	防ホコンセント
⓪直結	直結電源
⓪直結E付	直結電源 (アース付)
⓪直結専用	直結専用電源 (100V)
⓪直結専用	直結専用電源 (200V)
⓪EET<専用>	専用コンセント (100V)
⓪EET<専用>	専用コンセント (200V)
⓪EET<H専用>	H専用コンセント (200V)
⓪EET専用	エコモード専用電源 (200V)
⓪直結専用	電気温水器専用電源 (200V)
⓪直結専用	直結専用
⓪	テレビ端子
⓪	電話
⓪	LAN
⓪HA	HA端子 *電気配線用通信端子
⓪	インターホン 受信機 *電源有
⓪	インターホン 子機
⓪	引掛けシーリング
⓪	シーリングライト
⓪	埋込灯
⓪	壁付灯
⓪	ペンダントライト
⓪	一般照明
⓪	足元灯
⓪	電光灯・蛍光灯 (壁付)
⓪	電光灯(大)・電光灯(小) (壁付)
⓪	スポットライト
⓪	換気扇 (壁付) *電源有
⓪	換気扇 (天井付) *電源有
⓪	ペントキャンブ
⓪RM	リモコン
⓪S	煙感知器
⓪	熱感知器
⓪	ジョイントボックス
⓪	分電盤
⓪	情報分電盤等 *電源有
⓪	電力計
⓪	引込み
⓪	引込開閉器
⓪CM	表示モニター
⓪CR	カードリーダー
→	エアコンスリーブ

日付	印

二階電線
370L

打合図

※各図示は暫定位置となっております。
必ず確定図を入手の上、施工願います。

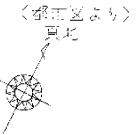
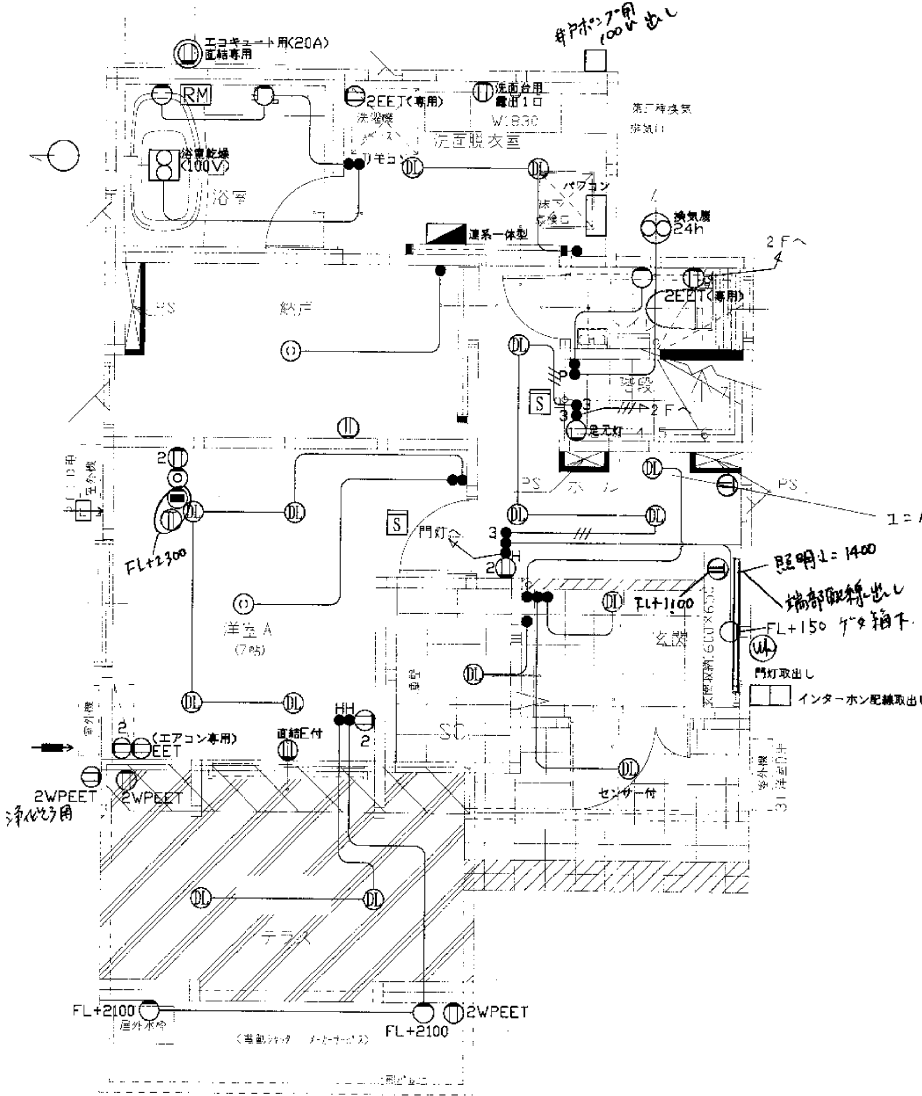

U=ハンチケイタイフ

TVは壁付です。

シンボル凡例	
●3 ●4	スイッチ 片切り・3路・4路
●H ●3H ●4H	ホタルスイッチ 片切り・3路・4路
●P	パイロット片切りスイッチ
○	照明スイッチ
①②③	コンセント 1口・2口・3口
①EET	アース・シールド 接地コンセント
①DEET	アース・シールド 接地ダブルコンセント
①2WPEET	防水コンセント
①直結	直結電源
①直結E付	直結電源 (アース付)
①直結専用	直結専用電源 (100V)
①直結専用	直結専用電源 (200V)
①EET(専用)	専用コンセント (100V)
①EET(専用)	専用コンセント (200V)
①EET(H専用)	H専用コンセント (200V)
①Eコネク用	Eコネク専用電源 (200V)
①直結専用	電気温水器専用電源 (200V)
○	テレビ用端子
○	電話
LAN	LAN
HA	HA端子 ※電気設備用通信線端子
①	インターホン 監視 ※電源有
①	インターホン 手帳
①	引掛付シーリング
①	シーリングライト
①	埋込灯
①	壁付灯
①	ペンダントライト
○	一般照明
○	足元灯
○	蛍光灯・蛍光灯 (壁付)
○	蛍光灯(大)・蛍光灯(大)(壁付)
○	スポットライト
⊗	換気扇 (壁付) ※電源有
⊗	換気扇 (天井付) ※電源有
○	ベントキャップ
RM	リモコン
S	煙感知器
○	熱感知器
□	ジョイントボックス
■	分電盤
□	情報分電盤等 ※電源有
⊕	電力量計
↑	引込み
①	引込開閉器
LCD	表示モニター
CR	カードリーダー
→	エアコンスリーブ



※位置確認
双方向計測(WH)

※エアコンスリーブ：仮位置
穴位置・有無を確認下さい
背面抜き・側面抜きを確認下さい

※火災警報器：仮位置
24h換気・エアコン吹き出し口
との距離を現場で調整して下さい

日付	印

タマホーム株式会社 千葉店	整理番号 TMH-077559	工事名 後藤 祐樹	図名 1階電気設備図	図面番号 0-0	縮尺 1:50	設計	省令準耐火仕様	特記	改正	製図年月日 2017/10/17
---------------	--------------------	--------------	---------------	-------------	------------	----	---------	----	----	---------------------

打合図

※各図示は暫定位置となっております。
必ず確定図を入手の上、施工願います。

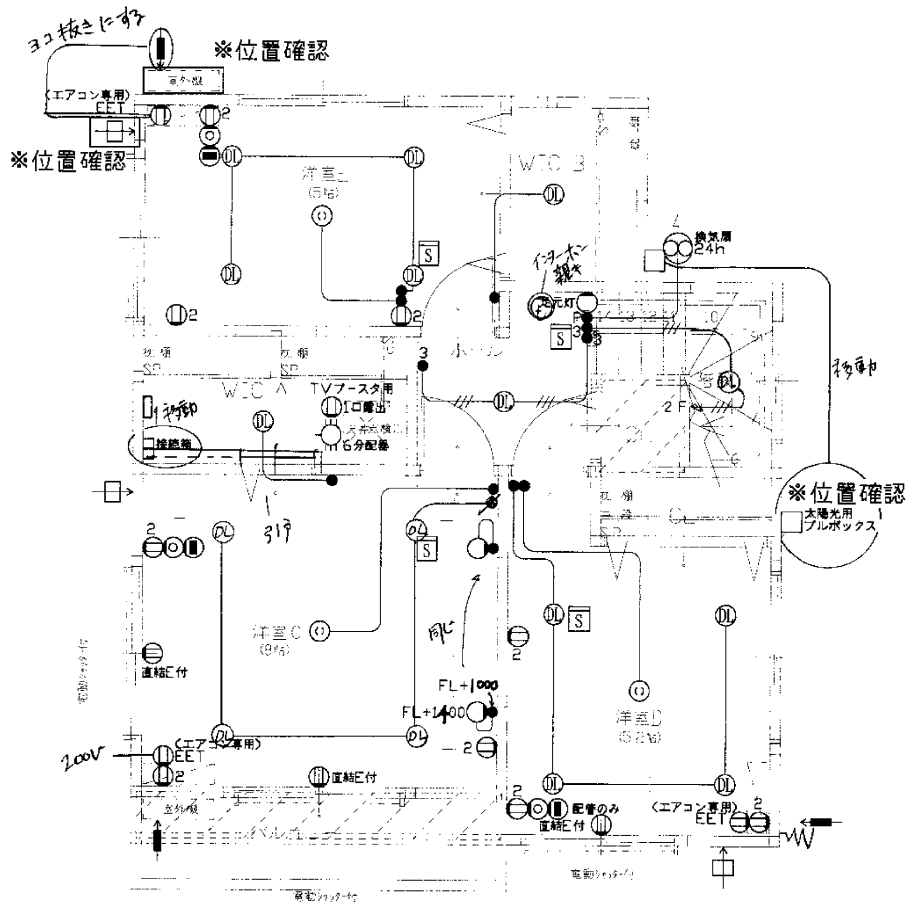

シンボル凡例	
● ●3 ●4	スイッチ 片切り・3極・4極
●H ●3H ●4H	ホテルスイッチ 片切り・3極・4極
●P	パイロット・ボッチャスイッチ
⚡	接地スイッチ
①① ①② ①③	コンセント 1口・2口・3口
①EET	アースターミナル付 接地コンセント
①②EET	アースターミナル付 接地ダブルコンセント
①②WPEET	防水コンセント
①①直結	直結電源
①①直結E付	直結電源 (アース付)
①①直結専用	直結専用電源 (100V)
①①直結専用	直結専用電源 (200V)
①①EET<専用>	専用コンセント (100V)
①①EET<専用>	専用コンセント (200V)
①①EET<H専用>	H専用コンセント (200V)
①①EET<専用>	エコモード専用電源 (200V)
①①EET<専用>	風呂温湯専用電源 (200V)
①①直結専用	テレビ用端子
☎	電話
LAN	LAN
●HA	HA端子 本電界線送動用通信線端子
Ⓛ	インターホン 視聴 米電源有
Ⓛ	インターホン 子機
⑤	5 掛けシーリング
⑤	シーリングライト
⑤	埋込灯
○	壁付灯
○	ペンダントライト
○	一般照明
○	足光灯
○	実光灯・直付灯 (壁付)
○	実光灯(A)・実光灯(B)(壁付)
△	スポットライト
⊗	換気扇 (壁付) ×電源有
⊗	換気扇 (天井付) ×電源有
○	ペントキャップ
RM	リモコン
S	煙感知器
○	熱感知器
□	ジョイン・ボックス
□	分電盤
□	情報分電盤等 ×電源有
⊗	電力計
⌒	引込み
⌒	引込簡閉器
LCD	表示モニター
CR	カードリーダー
→	エアコンスリーブ

日付	印

タマホーム株式会社 千葉店	整理番号 TMH-077559	工事名 後藤 祐樹	図名 3階電気設備図	図番 0-0	縮尺 1:50	設計	省令準拠火仕様	特記	改正	製図年月日 2017/10/17
---------------	--------------------	--------------	---------------	-----------	------------	----	---------	----	----	---------------------

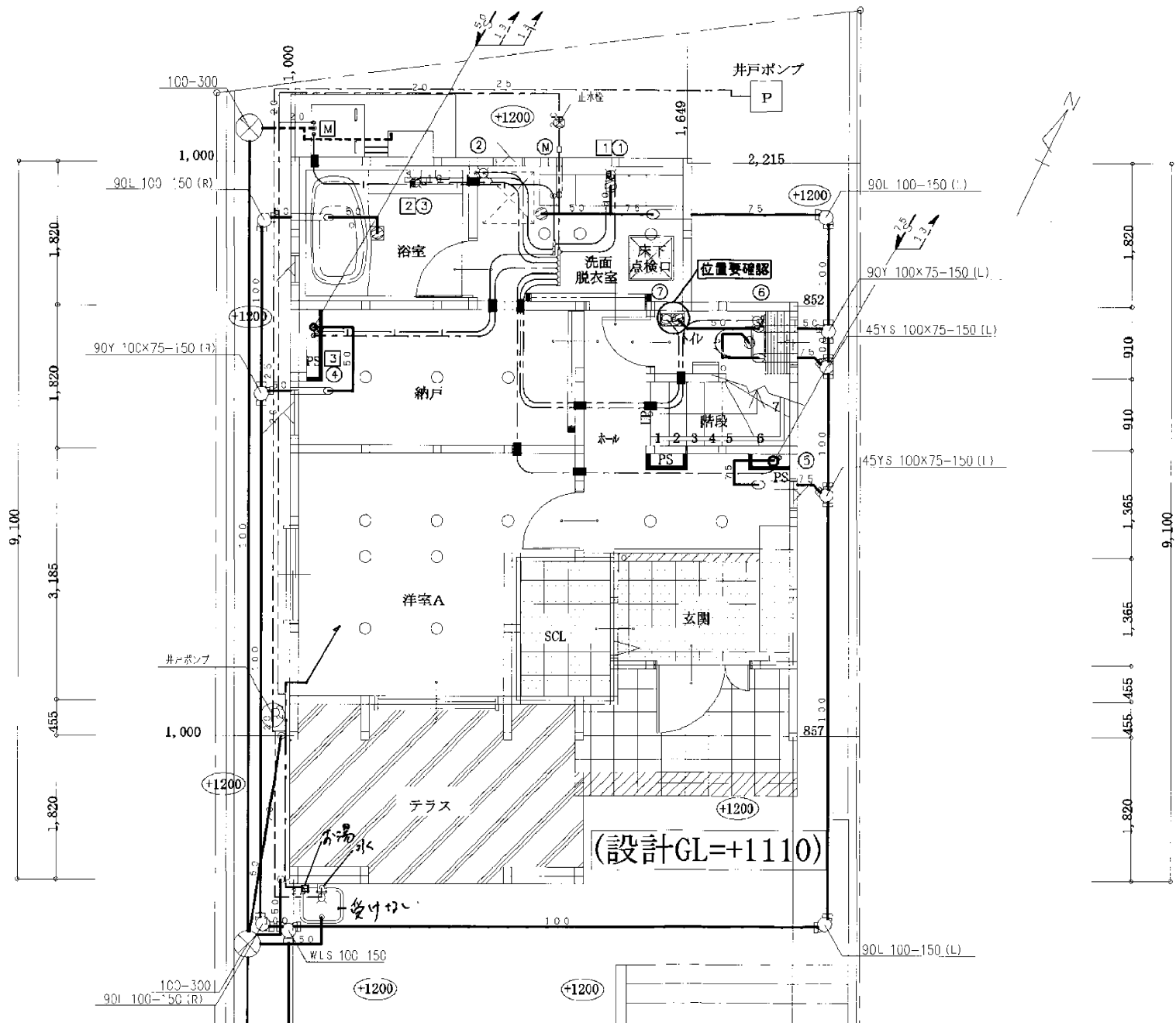

木望の家
長期優良住宅対応物件

凡例

	給水管 (屋内)
	給湯管 (屋内)
	給水・給湯ヘッダー
	給水管 (屋外)
	給湯管 (屋外)
	排水管
	間仕切り床貫通スリプ
	水道メーター
	止水栓
	埋込散水栓
	ガ・デンパン
	雨樋
	雨水管・タヌキ
	浸透枳
	排水枳
	給水栓
	給湯栓
	混合水栓
	立上り記号 (給水)
	立上り記号 (給湯)
	立下り記号 (排水)
	通気弁
	エコキュート
	電気温水器
	壁掛給湯機
	貯置給湯器
	浄化槽

器具配管の立上り位置は、必ず素組図をご確認のうえ施工してください。図面は参考位置で作成しております。

屋内排水管勾配は1/100とする
汚雑排水管勾配は2/100とする
作し、浄化槽使用の際は2/100とする
特記なし屋外給水・給湯配管は1.3とする

※基準尺



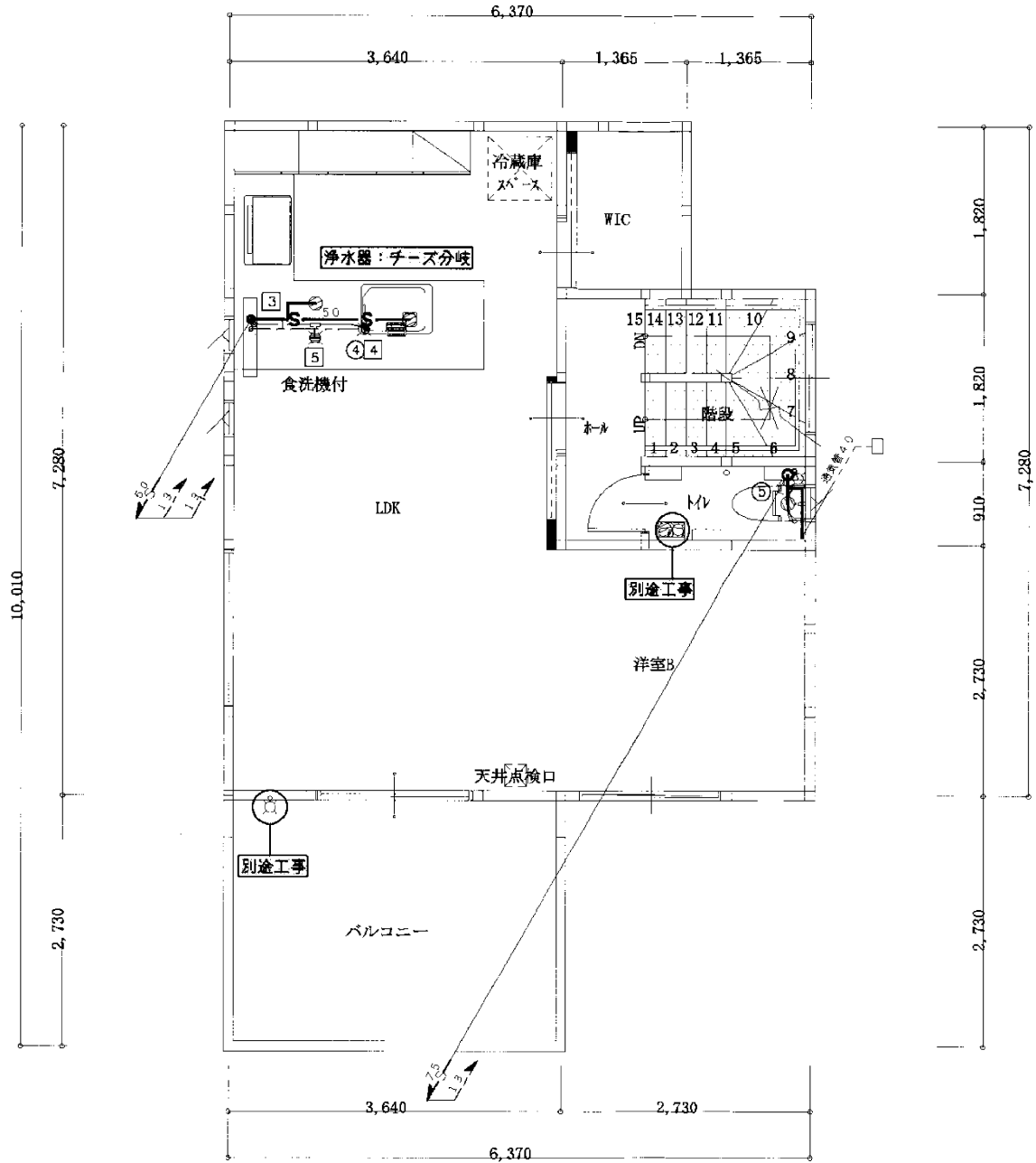

木望の家
長期優良住宅対応物件

凡 例	
	給水管 (屋内)
	給湯管 (屋内)
	給水・給湯ヘッダ
	給水管 (屋外)
	給湯管 (屋外)
	排水管
	閉鎖切基礎貫通スリーブ
	水道メーター
	止水栓
	埋込排水栓
	ガーデンパン
	床鎖
	止水栓・タメ栓
	浸透樹
	排水栓
	給水栓
	給湯栓
	混合水栓
	立上り配管 (給水)
	立上り配管 (給湯)
	立下り配管 (排水)
	通気弁
	エアコン
	電気温水器
	壁掛給湯機
	据置給湯器
	浄化槽

※通気設備設置位置につきましては現場にてご確認をお願い致します。



タマホーム株式会社 千葉店	整理番号 TMH-077559	工事名 後藤 祐樹 様邸 給排水設備設計	区画 2階設備配管図	図面番号 00	縮尺 1:50	設計 製図	特記	訂正	製図年月日 2017.10.13
---------------	--------------------	----------------------------	---------------	------------	------------	----------	----	----	---------------------

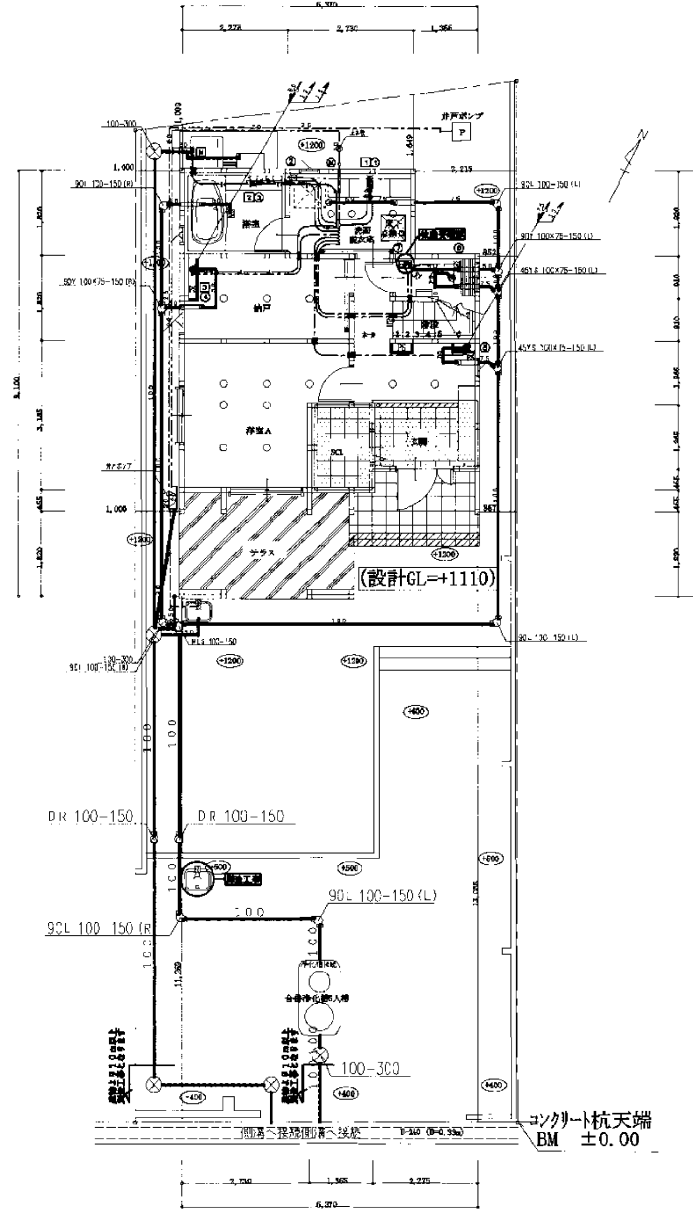

タマホーム株式会社 千葉店

整理番号
TMH-077559

工事名

後藤 栞樹

棟号
給排水設備設計図

区画

区画番号

縮尺

設計

製図

確認

訂正

製図年月日

2017.10.13

サイホン式雨樋	<input type="radio"/>
従来式雨樋	<input type="checkbox"/>

樋の落とし位置は提案位置であり、確定位置ではありません。
着工前にご確認のうえ、変更が必要な場合は図面修正のご依頼をお願いします。

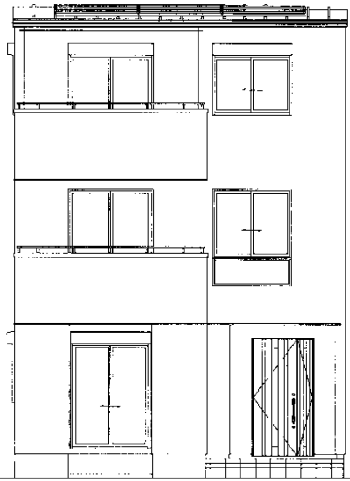

南側 立面図 S:1/100

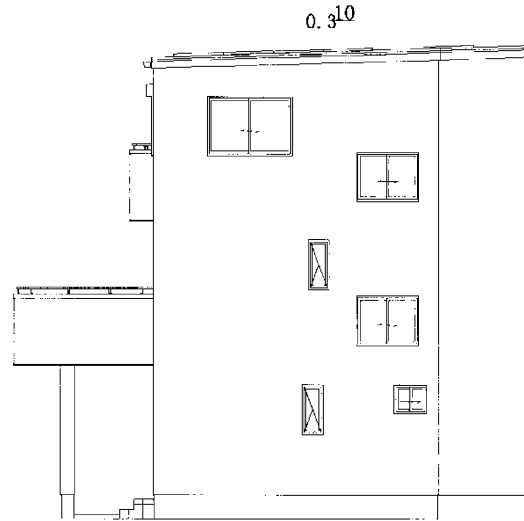

東側 立面図 S:1/100

軒樋延長	6.9	m
縦樋延長	14.0	m

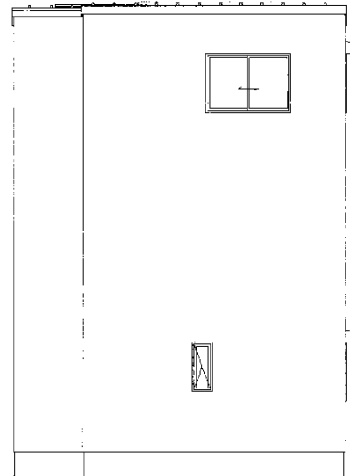

北側 立面図 S:1/100

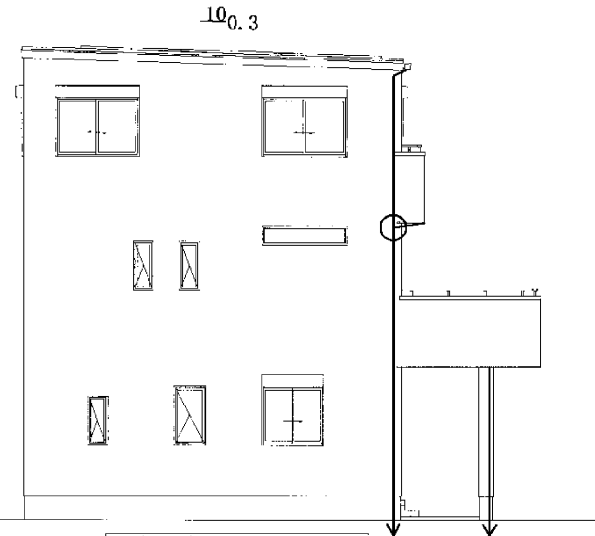

西側 立面図 S:1/100

タマホーム株式会社 千葉店	整理番号 TMH-C77559	工事名 後藤 祐樹 緑部 給排水設備設計図	図名 高橋設計図	図面番号 0-0	縮尺 1:100	設計 製図	特記	訂正	製図年月日 2017.10.13
---------------	--------------------	--------------------------------	-------------	-------------	-------------	----------	----	----	---------------------